



Ciudad: Elche (Alicante)
Dirección: Plaça de la llotja s/n
Teléfonos información "LA LLOTJA"
96 665 81 45
Coordenadas: Long 38.2701887, Lat -0.6863476

Información técnica de la sala:

Medidas de Escenario:

Embocadura: 9,17 m. x 3,80
Altura de peine: 5,20 m.
Fondo: 5,10 (2 vigas a un metro del fondo)
Distancia entre hombros: 12 m

Maquinaria:

- Frontal con trust motorizado con polipasto (400kg de carga).
- 3 barras motorizadas (500kg de carga).
- 2 barras Manuales con sistema pivotante.
- Telón de Boca :Americana negra Electrificada
- Bambalín
- 8 Patas
- 3 Bambalinas
- 1 telón de fondo Negro liso (2 piezas) en raíl manual de doble cruce.

Iluminación:

- 1 mesa analógica. STRAND LIGHT DE 48 Submáster.
- 24 canales de regulación de 2.5 Kw.
- 12 P.C.
- 18 PAR 64 Nº 5.
- 12 RECORTES 50º 575 W ETC.
- 12 RECORTES 25º-50º JUNIOR 575 W ETC.
- 8 barras de 8 circuitos para electrificar.

Sonido:

- 1 mesa ALLEN HEAT 16.2
- 4 cajas Autoamplificadas 400w. Ópera.D&B
- 1 doble reproductor Denon (CD/mp3)
- Microfonía: consultar
- Patch envíos y retornos de cabina a escenario.

SALA CULTURAL "LA LLOTJA"

Programador cultural:

Julián Sáez

jsaez@elche.es

Coordinación técnica:

Miguel Ángel Amorós

maamoros@elche.es

Administración:

Mª Eugenia Vidal

mevidal@elx.es

Aforo (según el evento)

- Patio de butacas: 250 butacas
- Sala diáfana: 450 personas

Camerino

- 1 camerino: Espejo, armario, aseo y sala de estar con 5 sillones que podría funcionar como camerino anexo.

Venta de entradas

- Taquilla del Gran Teatre d'Elx
- Instanticket
- 1 hora antes en Taquilla de "La Llotja"

Observaciones:

La sala no tiene personal permanente, para visitas técnicas concertar cita.

Las barras motorizadas se usan para iluminación y las manuales para la cámara negra

Debido a la altura de peine las barras no esconden escenografía.

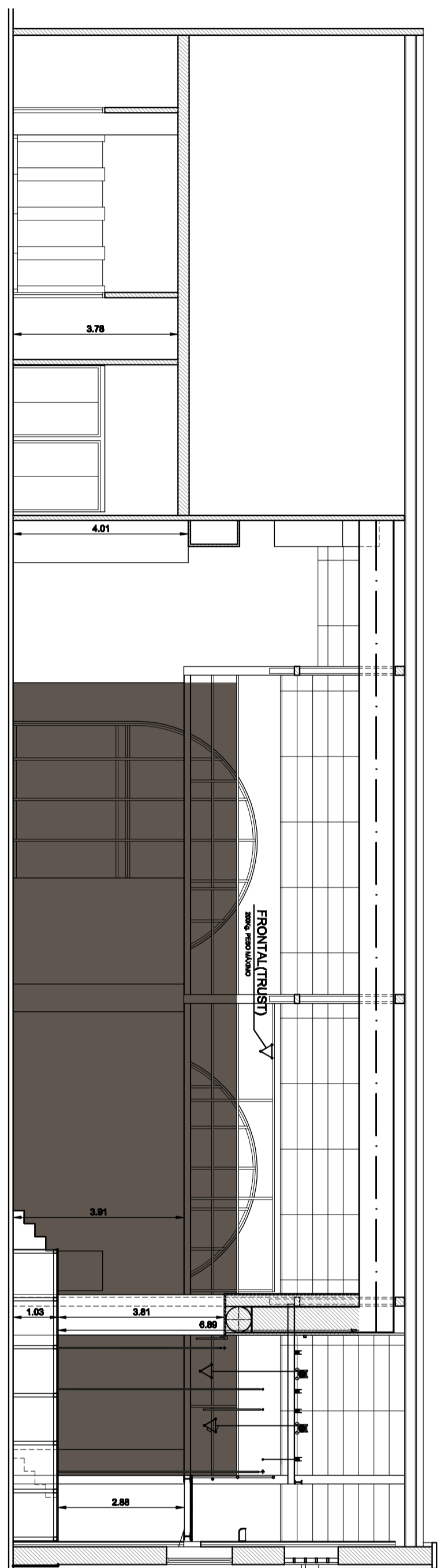

SECCIÓN D-D

C/ JUAN ESPUICHE

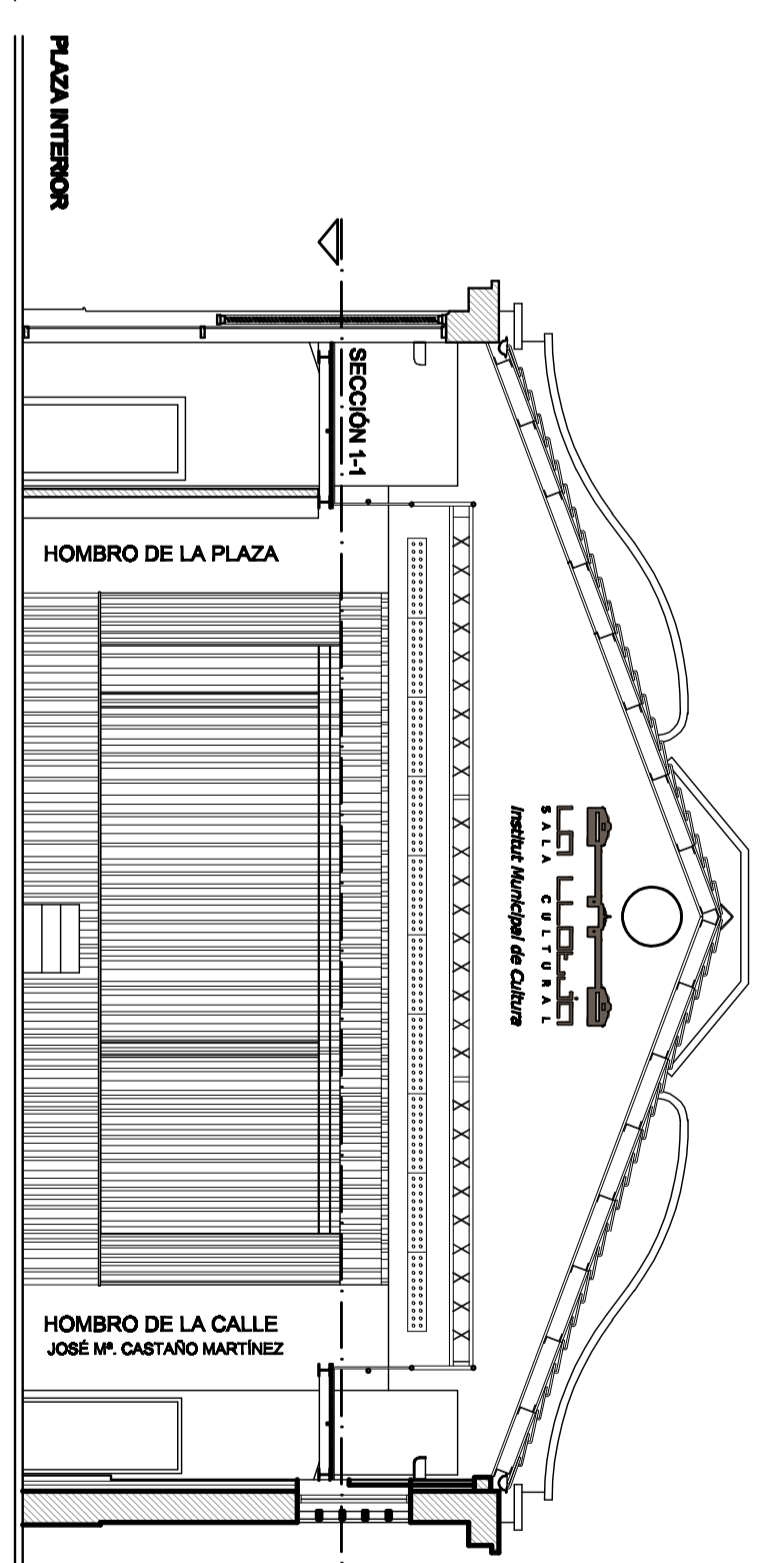

SECCIÓN A-A

C/ JOSÉ MARÍA CASTAÑO MARTÍNEZ

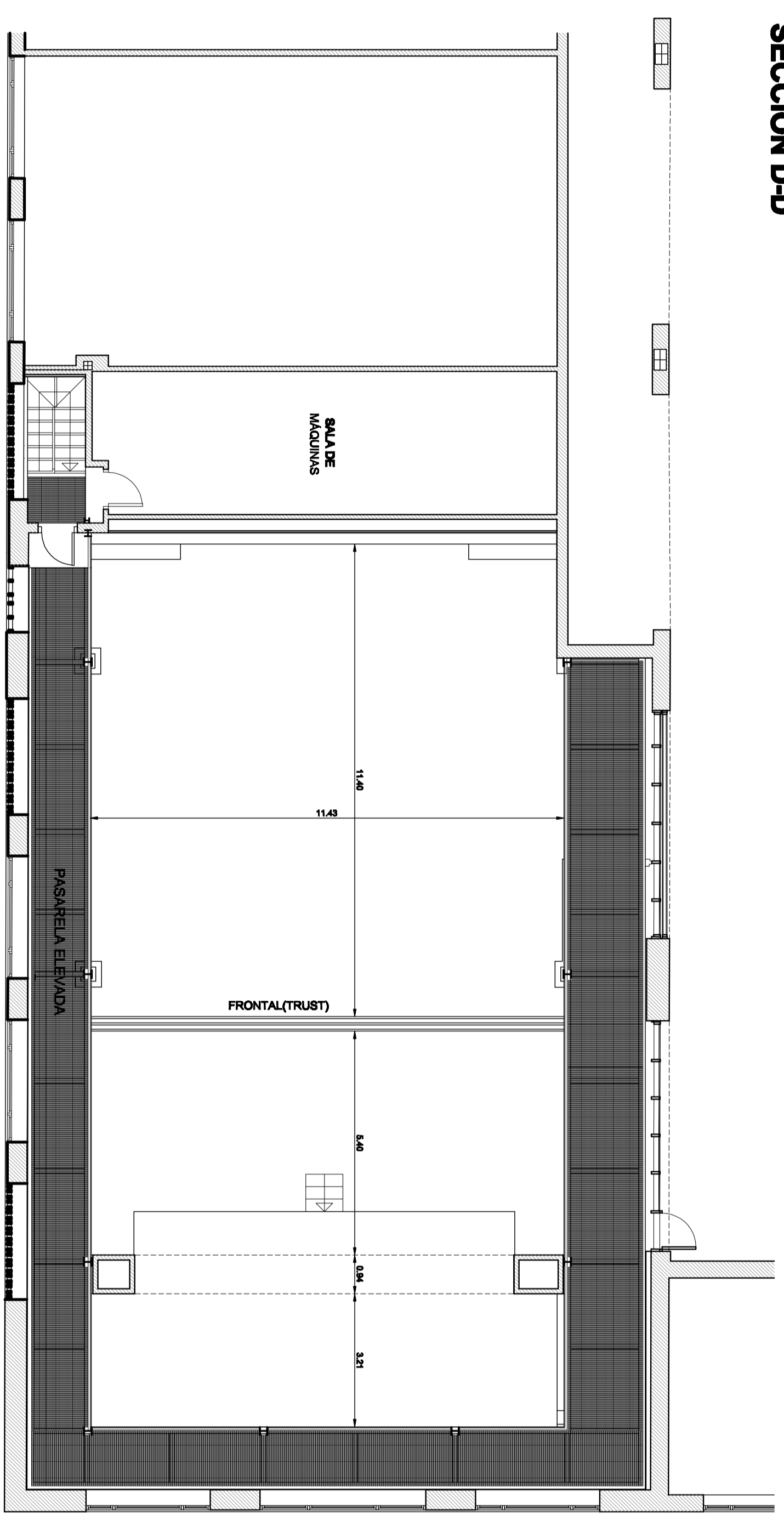

PLANTA SECCIÓN 1_1

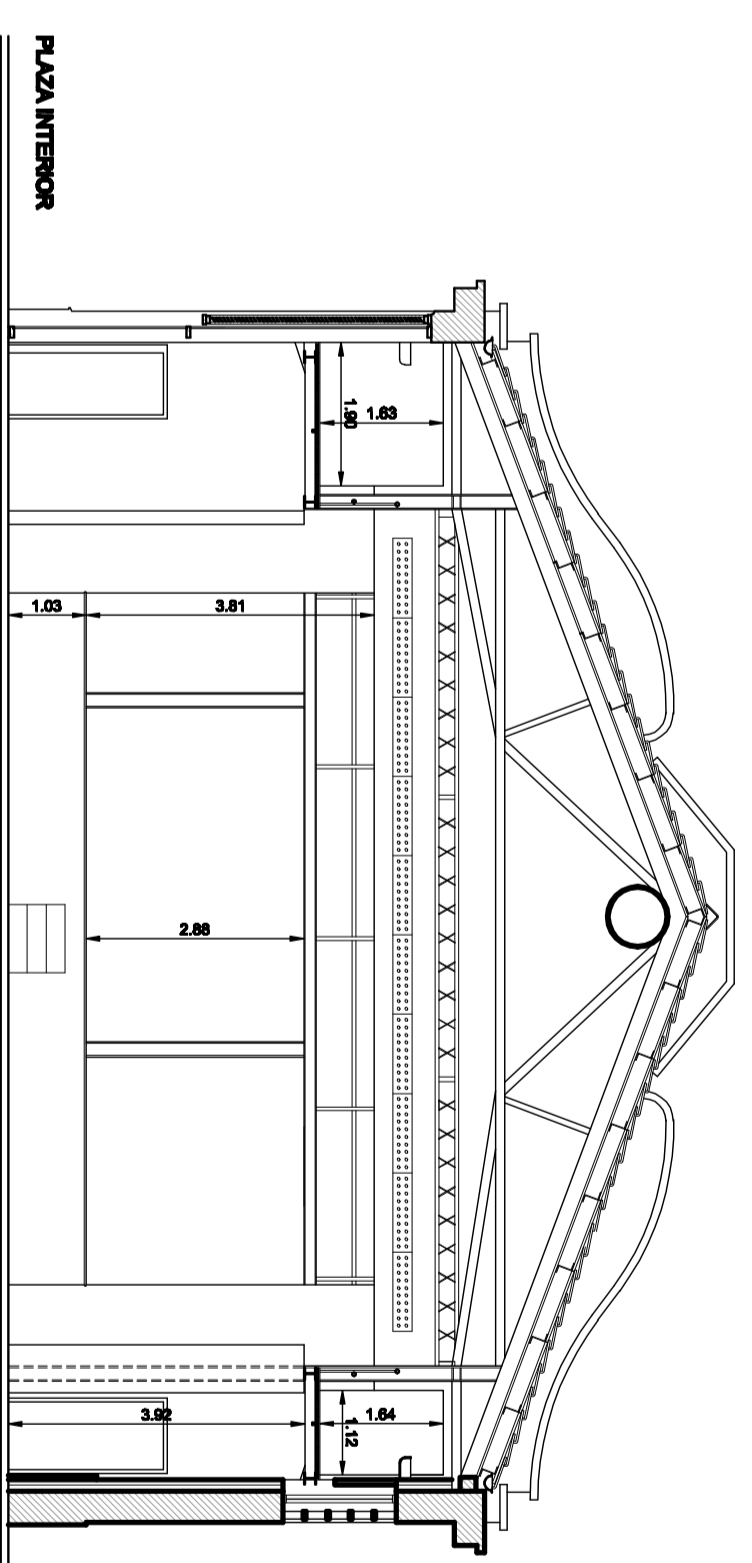

SECCIÓN B-B

C/ JOSÉ MARÍA CASTAÑO MARTÍNEZ

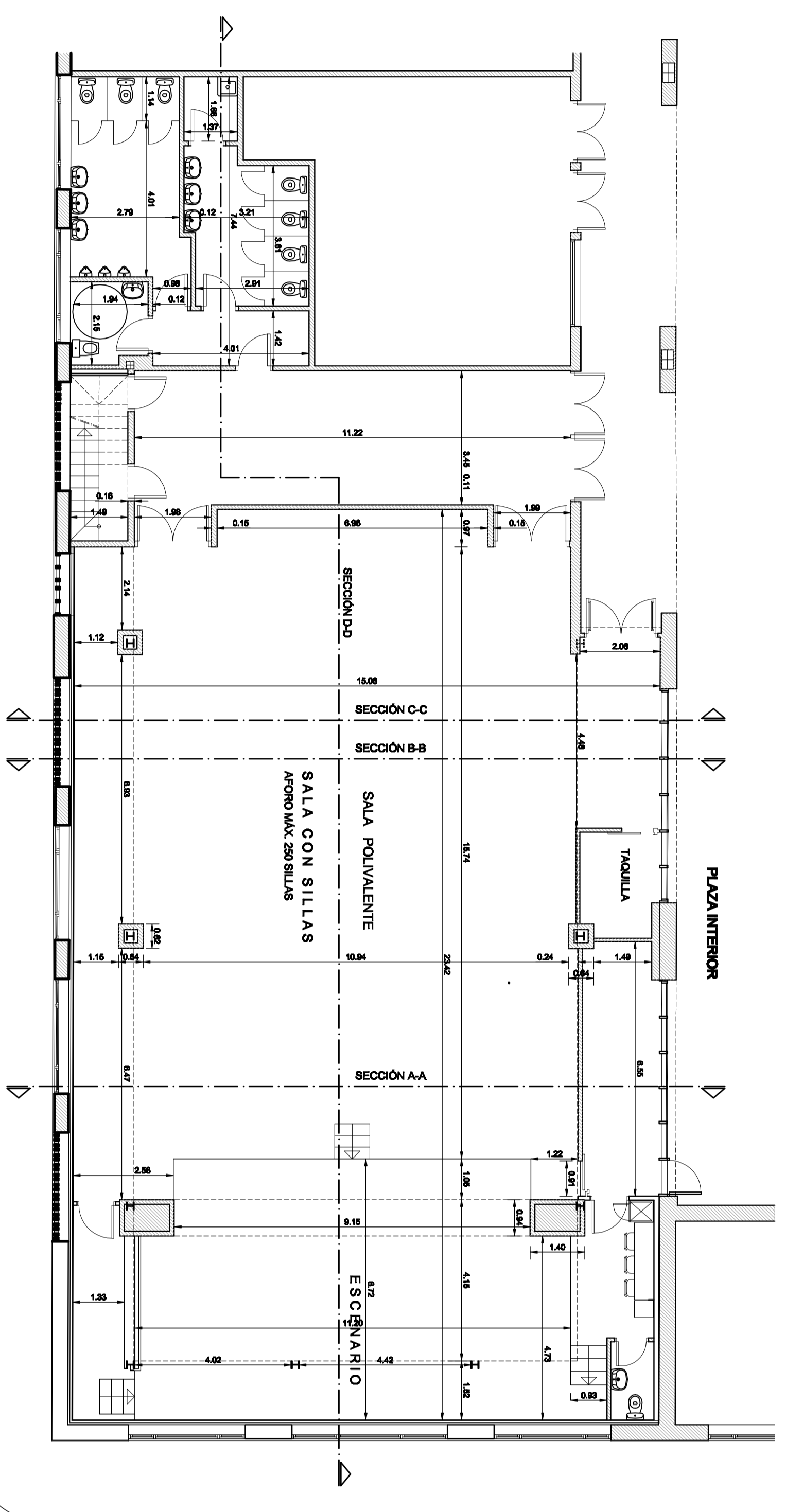

PLANTA BAJA

C/ JOSÉ MARÍA CASTAÑO MARTÍNEZ

C/ JUAN ESPUICHE

COMP. 24.000.000 1. 02. 1. 3

	DESIGNACION:	EDIFICIO MUNICIPAL
	PROYECTO:	LA LOTJA-SALA CULTURAL Institut Municipal de Cultura
ESTUDIO TECNICO LIBRE PROFESIONALES	SITUACION:	C/ JUAN ESPUICHE ESQUINA A LA C/ JOSÉ MARÍA CASTAÑO MARTÍNEZ
EL ARQUITECTO MUNICIPAL	PLANO DE:	PLANTA DE DISTRIBUCION Y SECCIONES
	ESCALA:	3/100
	FECHA:	DICIEMBRE 2010
	DESENHO:	JUANOLA
	PLANO Nº:	
	REVISOR:	
	PROJ. JULIO MARTÍN SANMAMADO	