

PRESUPUESTO DE INGRESOS

CLASIFICACIÓN ECONÓMICA

PRESUPUESTO DE INGRESOS

RESUMEN POR CAPÍTULOS

PRESUPUESTO DE INGRESOS- RESUMEN POR CAPÍTULOS

| | CAPÍTULOS | IMPORTE | % |
|---|--------------------------------|-----------------------|----------------|
| 1 | IMPUESTOS DIRECTOS | 86.657.000,00 | 48,32% |
| 2 | IMPUESTOS INDIRECTOS | 5.733.000,00 | 3,20% |
| 3 | TASAS,PRECIOS PUB Y OTRS INGRE | 22.722.991,16 | 12,67% |
| 4 | TRANSFERENCIAS CORRIENTES | 50.421.377,05 | 28,11% |
| 5 | INGRESOS PATRIMONIALES | 1.533.134,81 | 0,85% |
| 6 | ENAJENACION INVERSIONES REALES | 3.577.644,14 | 1,99% |
| 7 | TRANSFERENCIAS DE CAPITAL | 1.987.500,00 | 1,11% |
| 8 | ACTIVOS FINANCIEROS | 240.000,00 | 0,13% |
| 9 | PASIVOS FINANCIEROS | 6.480.745,58 | 3,61% |
| | TOTAL | 179.353.392,74 | 100,00% |

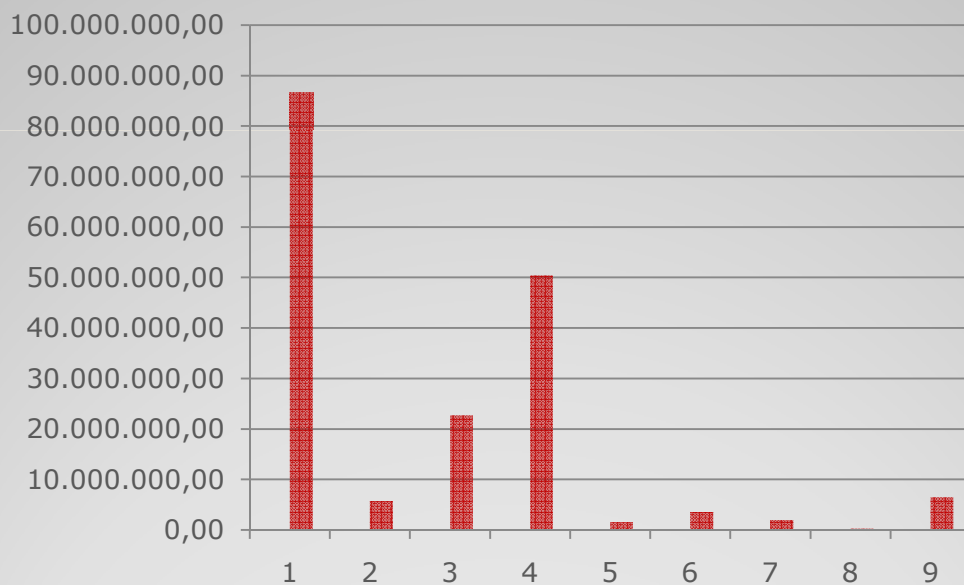

PRESUPUESTO DE INGRESOS- VARIACIÓN 2017-2018

| | CAPÍTULOS | 2018 | 2017 | % VARIAC. |
|---|---------------------------------------|-----------------------|-----------------------|--------------|
| 1 | Impuestos directos | 86.657.000,00 | 85.740.000,00 | 1,07% |
| 2 | Impuestos indirectos | 5.733.000,00 | 5.728.000,00 | 0,09% |
| 3 | Tasas, precios públ. y otros ingresos | 22.722.991,16 | 22.448.594,50 | 1,22% |
| 4 | Transferencias corrientes | 50.421.377,05 | 50.616.576,86 | -0,39% |
| 5 | Ingresos patrimoniales | 1.533.134,81 | 1.567.905,42 | -2,22% |
| 6 | Enajenación de inversiones reales | 3.577.644,14 | 3.709.000,00 | -3,54% |
| 7 | Transferencias de capital | 1.987.500,00 | 4.500,00 | 44066,67% |
| 8 | Activos financieros | 240.000,00 | 240.000,00 | 0,00% |
| 9 | Pasivos financieros | 6.480.745,58 | 1.065.000,00 | 508,52% |
| | TOTAL | 179.353.392,74 | 171.119.576,78 | 4,81% |

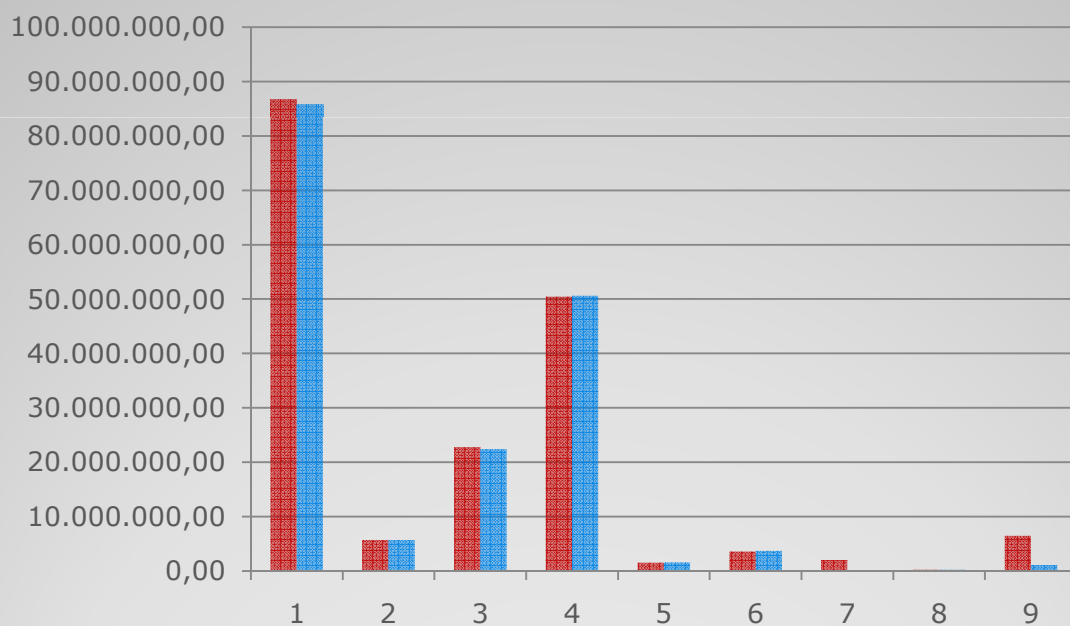

PRESUPUESTO DE INGRESOS

DESARROLLO POR CAPÍTULOS

**CAPÍTULO 1
IMPUESTOS DIRECTOS****86.657.000,00**

| ECON. | CÓDIGO | DESCRIPCIÓN | IMPORTE |
|--------------|---------------|---|----------------|
| 10000 | 12.438/10/18 | PARTICIPACION INGRESOS I.R.P.F. | 1.928.000,00 |
| 11200 | 241/10/18 | IMPTO.S/BIENES NATURALEZA RUSTICA | 253.000,00 |
| 11300 | 240/10/18 | IMPTO.S/BIENES NATURALEZA URBANA | 57.441.000,00 |
| 11400 | 16.199/10/18 | IMPTO.S/BIEN.CARACTERISTICAS ESPECIALES | 3.000.000,00 |
| 11500 | 242/10/18 | IMPTO.S/VEHICULOS TRACCION MECANICA | 12.212.000,00 |
| 11600 | 243/10/18 | IMPTO.S/INCREM.VALOR TERREN.URBANOS | 5.396.000,00 |
| 13000 | 249/10/18 | IMPTO.S/ACTIVIDADES ECONOMICAS | 5.772.000,00 |
| 13000 | 15.961/10/18 | ATRASOS IMPTO.ACTIVIDADES ECONOMICAS | 655.000,00 |

**CAPÍTULO 2
IMPUESTOS INDIRECTOS****5.733.000,00**

| ECON. | CÓDIGO | DESCRIPCIÓN | IMPORTE |
|--------------|---------------|--|----------------|
| 21000 | 12.439/10/18 | PARTICIPACION INGRESOS IVA | 3.396.000,00 |
| 22000 | 26/10/2018 | PARTIC.INGR.IMPTO.ALCOHOL Y BEB.DERIVADA | 49.000,00 |
| 22001 | 16/10/2018 | PARTIC.INGRESOS IMPUESTO CERVEZA | 18.000,00 |
| 22003 | 42/10/18 | PARTIC.INGR.IMPUUESTO LABORES DEL TABACO | 455.000,00 |
| 22004 | 39/10/18 | PARTIC.INGRESOS IMPTO.HIDROCARBUROS | 598.000,00 |
| 22006 | 18/10/2018 | PARTIC.INGRESOS IMPTO.PRODUCTOS INTERMED | 1.000,00 |
| 29000 | 22/10/2018 | INSPECCION ICIO | 10.000,00 |
| 29000 | 251/10/18 | IMPTO.S/CONSTRUC.INSTALAC. Y OBRAS | 1.206.000,00 |

**CAPÍTULO 3
TASAS, PRECIOS PÚBLICOS Y OTROS
INGRESOS**

22.722.991,16

| ECON. | CÓDIGO | DESCRIPCIÓN | IMPORTE |
|-------|--------------|--|--------------|
| 30200 | 279/10/18 | TASA RECOGIDA DE BASURAS | 8.580.000,00 |
| 30500 | 263/10/18 | TASA CEMENTERIOS | 544.000,00 |
| 30900 | 28/10/2018 | TASA CELEBRACIONES Y ORDENAC.TRAFICO | 14.000,00 |
| 30900 | 127/10/18 | TASA PRUEBAS SELECTIVAS PERSONAL | 15.000,00 |
| 30900 | 259/10/18 | TASA EXPEDICION DE DOCUMENTOS | 156.000,00 |
| 31100 | 285/10/18 | TASA SERVICIO AYUDA A DOMICILIO | 26.000,00 |
| 31200 | 288/10/18 | TASA ESCUELAS INFANTILES | 633.000,00 |
| 32100 | 278/10/18 | TASA LICENCIAS URBANISTICAS | 468.000,00 |
| 32600 | 20/10/2018 | TASA SERVICIO GRUA | 480.817,08 |
| 32710 | 271/10/18 | TASA ADJUD.TRASPASO PUESTOS MERC.CENTRAL | 2.000,00 |
| 32710 | 275/10/18 | TASA MERCADO PLAZA BARCELONA | 39.000,00 |
| 32710 | 276/10/18 | TASA MERCADO PLAZA MADRID | 21.000,00 |
| 32711 | 8.989/10/18 | TASA LICENCIA AUTO-TAXI | 5.000,00 |
| 32712 | 267/10/18 | TASA APERTURA ESTABLECIMIENTOS | 341.000,00 |
| 32800 | 02/10/2018 | TASA REG.Y OBSERV.PERROS DISP.CANINO | 17.000,00 |
| 33000 | 296/10/18 | TASA ESTACIONAMIENTO VEHICULOS ORA | 749.781,39 |
| 33100 | 261/10/18 | TASA PLACAS PATENTES Y DISTINTIVOS | 1.000,00 |
| 33100 | 307/10/18 | TASA ENTRADA DE VEHICULOS | 1.197.000,00 |
| 33500 | 297/10/18 | TASA MESAS Y SILLAS CAFE | 690.000,00 |
| 33700 | 289/10/18 | TASA APROV.ESPEC.GRANDES SUMINISTRADORES | 2.363.000,00 |
| 33700 | 304/10/18 | TASA OCUPACION SUELO, SUBSUELO Y VUELO | 31.000,00 |
| 33700 | 306/10/18 | TASA VALLAS,ANDAMIOS, MERC.Y ESCOMBROS | 142.000,00 |
| 33800 | 16.793/10/18 | INGRESOS COMPENSACION TELEFONICA | 285.000,00 |
| 33900 | 25/10/2018 | TASA OCUPACION CAJEROS AUTOMATICOS | 44.000,00 |
| 33900 | 298/10/18 | TASA KIOSCOS Y CRISTALERAS | 43.000,00 |
| 33900 | 299/10/18 | TASA PUESTOS VIA PUBLICA MERCADILLOS | 263.000,00 |
| 33900 | 300/10/18 | TASA INDUSTRIAS CALLEJERAS Y AMBULANTES | 52.000,00 |
| 33900 | 2.914/10/18 | TASA CARTELES Y ANUNCIOS | 5.000,00 |
| 33900 | 13.907/10/18 | CANON EXPLOTACION APARCAMIENTOS SUBTERR. | 23.000,00 |
| 33900 | 16.201/10/18 | CANON PISTA ARENA VOLEY-PLAYA | 700,00 |

**CAPÍTULO 3
TASAS, PRECIOS PÚBLICOS Y OTROS
INGRESOS**

22.722.991,16

| ECON. | CÓDIGO | DESCRIPCIÓN | IMPORTE |
|-------|--------------|--|--------------|
| 33900 | 16.583/10/18 | TASA UTILIZ.TEMPORAL INSTALAC.CULTURALES | 1.000,00 |
| 33900 | 16.875/10/18 | CANON CONCES.INST.PALMERA Y VIVERO MPAL. | 22.655,55 |
| 34300 | 295/10/18 | P.P. INSTALACIONES DEPORTIVAS | 267.000,00 |
| 34300 | 15.959/10/18 | P.P.ENSEÑANZAS ESPECIALES DEPORTES | 43.000,00 |
| 34900 | 44/10/18 | P.P. SERVICIO BICIELX | 77.937,14 |
| 34900 | 16.043/10/18 | P.P. SERVICIO ELCHE TAXI | 2.000,00 |
| 34900 | 16.188/10/18 | P.P. USO SERV.CENTRO DESARROLLO EMPRES. | 5.000,00 |
| 34900 | 16.776/10/18 | P.P. USO CENTRO MUNICIPAL DE FORMACION | 1.000,00 |
| 36000 | 15.357/10/18 | VENTA DE ARTICULOS Y PUBLICACIONES | 5.000,00 |
| 38200 | 323/10/18 | R.P.I. EJERCICIOS ANTERIORES | 10.000,00 |
| 38300 | 15.579/10/18 | REINT.ANUNCIOS CARGOS PARTICULARES | 1.000,00 |
| 38900 | 01/10/2018 | INGRESOS RECOGIDA SELECTIVA | 574.000,00 |
| 38900 | 21/10/2018 | REINTEGRO RESPONSABILIDAD ACTIVA | 98.000,00 |
| 39100 | 332/10/18 | MULTAS INFRACCIONES URBANISTICAS | 69.000,00 |
| 39120 | 331/10/18 | MULTAS TRAFICO | 1.822.000,00 |
| 39190 | 67/10/18 | SANCIONES PROTECC.PALMERAL CONTRA PICUDO | 100,00 |
| 39190 | 12.064/10/18 | OTRAS SANCIONES | 384.000,00 |
| 39211 | 333/10/18 | RECARGO DE PRORROGA Y APREMIO | 1.219.000,00 |
| 39300 | 4.185/10/18 | INTERESES DE DEMORA | 630.000,00 |
| 39700 | 19/10/2018 | CANON DECLARACION INTERES COMUNITARIO | 20.000,00 |
| 39900 | 23/10/2018 | VENTA DE ACTIVIDADES CINE | 100.000,00 |
| 39900 | 29/10/2018 | VENTA ENTRADAS HORT DE BAIX | 5.000,00 |
| 39900 | 339/10/18 | EVENTUALES E IMPREVISTOS | 51.000,00 |
| 39900 | 13.909/10/18 | VENTA DE ENTRADAS | 83.000,00 |
| 39900 | 14.471/10/18 | INGRESOS POR ORDENES EJEC. SUBSIDIARIA | 1.000,00 |

CAPÍTULO 4 TRANSFERENCIAS CORRIENTES

50.421.377,05

| ECON. | CÓDIGO | DESCRIPCIÓN | IMPORTE |
|-------|--------------|--|---------------|
| 42010 | 340/10/18 | FONDO COMPLEMENTARIO DE FINANCIACION | 45.455.000,00 |
| 42090 | 30/10/2018 | SUBV.MINISTERIO PLAN NAC.DROGAS | 111.000,00 |
| 42090 | 342/10/18 | SUBV.TRANSPORTE URBANO | 309.000,00 |
| 42190 | 16.810/10/18 | SUBV.Mº ERASMUS+ 20171ES02KA105009300 | 16.218,30 |
| 45001 | 16.794/10/18 | FONDO COOPERACION GENERALITAT VALENCIANA | 691.433,00 |
| 45002 | 13/10/2018 | CONVENIO MEDIDAS JUDIC.MENORES INFRAC. | 120.000,00 |
| 45060 | 17/10/2018 | SUBV.CONSELL. ASISTENCIA SANITARIA RURAL | 89.685,00 |
| 45080 | 04/10/2018 | SUBV. CONSELL. FUNC.OMIC/JUNTA ARBITRAL | 10.000,00 |
| 45080 | 05/10/2018 | SUBV.CONSELL.PROMOCION Y USO VALENCIANO | 15.000,00 |
| 45080 | 11/10/2018 | SUBV.CONSELLERIA ESCUELAS INFANTILES | 315.000,00 |
| 45080 | 12/10/2018 | SUBV. CONSELLERIA CONTRATACION CRIS | 419.000,00 |
| 45080 | 24/10/2018 | SUBV.CONSELL. PLANES FORMACION PERSONAL | 12.000,00 |
| 45080 | 356/10/18 | SUBV.CONSELL.CULTURA PATRONATO PALMERAL | 10.000,00 |
| 45080 | 3.746/10/18 | SUBV.GENERAL SERVICIOS SOCIALES | 1.640.000,00 |
| 45080 | 9.935/10/18 | SUBV.GENER.ATENC.Y PREV.DROGODEPENDENCIA | 70.000,00 |
| 45080 | 11.141/10/18 | SUBV.PREST.EC.INDIV.ACOGIMIENTO FAMILIAR | 330.000,00 |
| 45080 | 16.045/10/18 | SUBV.CONSELL.ATENC.MENORES Y FAM.(SEAFI) | 47.520,00 |
| 45080 | 16.047/10/18 | SUBV.CONSELL.EDUCACION PERSONAS ADULTAS | 10.000,00 |
| 45080 | 16.076/10/18 | SUBV.ATENC.MENORES Y FAM.PERIODO ESTIVAL | 61.000,00 |
| 45080 | 16.140/10/18 | SUBV.CONSELL.INTEGRAC.SOC.PUEBLO GITANO | 24.000,00 |
| 45080 | 16.399/10/18 | SUBV.CONSELL.ATENC.PERS.DIVERSIDAD FUNC. | 4.280,00 |
| 45080 | 16.400/10/18 | SUBV.LUCHA CONTRA EMPOBRECIMIENTO ENERG. | 62.000,00 |
| 45080 | 16.786/10/18 | SUBV.CONSELL. T'AVALEM ELX I | 233.662,00 |
| 45080 | 16.803/10/18 | SUBV.CONSELL.PROGR.EMPUJU/2017/472/03 | 286.783,77 |
| 45080 | 16.819/10/18 | SUBV.CONSELL.PFCB 17/18 FONTAN.Y CALEF. | 28.974,48 |
| 49000 | 16.536/10/18 | SUBV.GTOS.ORDIN. SERVICIO ENVIO EUROPEO | 1.500,00 |
| 49000 | 16.847/10/18 | SUBV.FSE PROY.ITINERARIO AVANZA JUVENTUD | 48.320,50 |

**CAPÍTULO 5
INGRESOS PATRIMONIALES****1.533.134,81**

| ECON. | CÓDIGO | DESCRIPCIÓN | IMPORTE |
|--------------|---------------|--|----------------|
| 52000 | 359/10/18 | INTERESES CUENTAS CORRIENTES | 45.000,00 |
| 53400 | 216/10/18 | APORTACION DIVIDENDOS PIMESA | 12.000,00 |
| 53400 | 12.433/10/18 | INGRESOS DIVIDENDOS AIGÜES D'ELX | 1.225.000,00 |
| 54100 | 08/10/2018 | ALQUILER NAVES URBASER | 39.000,00 |
| 54100 | 8.992/10/18 | ALQUILER VIVIENDAS GRUPO LA ASUNCION | 4.500,00 |
| 54100 | 13.908/10/18 | ALQUILER VIVIENDAS GRUPO LOS MAESTROS | 1.500,00 |
| 54900 | 15/10/2018 | CANON ARREND.LOCAL Y GARAJES BULEVAR PAR | 15.000,00 |
| 55000 | 363/10/18 | CONCESION BARES INST.DEPORTIVAS | 61.000,00 |
| 55002 | 77/10/18 | CONCESION C.DEPORTES FORUS OCIO | 33.333,00 |
| 55002 | 81/10/18 | CONCESION PARQUE MULTIAVENTURAS | 507,46 |
| 55002 | 362/10/18 | CONCESION BAR PARQUE MUNICIPAL | 68.000,00 |
| 55900 | 16.877/10/18 | CANON CONC.MTE.PEÑA Y CARRUS EXPL.CINEG. | 10.294,35 |
| 59900 | 13.615/10/18 | VENTA ENERGIA PLACAS FOTOVOLTAICAS | 18.000,00 |

CAPÍTULO 6 ENAJENACIÓN DE INVERSIONES REALES

3.577.644,14

| ECON. | CÓDIGO | DESCRIPCIÓN | IMPORTE |
|-------|-----------|--|------------|
| 60000 | 88/11/18 | VTA.TERR.INDEMNIZ.EJEC.SENTENC.ACT.URB. | 150.000,00 |
| 60000 | 89/11/18 | VTA.TERR.EXPROPIACION TERRENOS DOTAC.PUB | 600.000,00 |
| 60000 | 90/11/18 | VTA.TERR.CUOTAS URBANIZAC.DIVERSOS SECT. | 300.000,00 |
| 60000 | 93/11/18 | VTA.TERR.RENOVACION INSTAL.ALUMBRADO PUB | 110.000,00 |
| 60000 | 95/11/18 | VTA.TERR.ADQUISIC.MAQUINARIA Y VEHICULOS | 70.000,00 |
| 60000 | 96/11/18 | VTA.TERR.EQUIPAMIENTO TELECOMUNICACIONES | 100.000,00 |
| 60000 | 97/11/18 | VTA.TERR.RENOV.PARQUE MOV.Y MAQUIN.MANT. | 100.000,00 |
| 60000 | 100/11/18 | VTA.TERR.ADQUIS.CAMION GRUA ALUMBR.PUBL. | 80.000,00 |
| 60000 | 105/11/18 | VTA.TERR.MODERNIZACION GRAN TEATRO | 50.000,00 |
| 60000 | 106/11/18 | VTA.TERR.OBRAS,MANT.,Y EQUIP.CENTROS SOC | 209.700,00 |
| 60000 | 107/11/18 | VTA.TERR.MEJORA Y EQUIPAM.EDIFIC.MAPLES. | 50.000,00 |
| 60000 | 108/11/18 | VTA.TERR.REPOS,LEG.E INST.AIRE AC.Y CALE | 50.000,00 |
| 60000 | 109/11/18 | VTA.TERR.REPOS.Y NUEVAS INST.AIRE ACOND. | 50.000,00 |
| 60000 | 119/11/18 | VTA.TERR.CARRIL BICI | 75.000,00 |
| 60000 | 137/11/18 | VTA.TERR.ADQU.HORNO CREMATORIO | 58.000,00 |
| 60000 | 138/11/18 | VTA.TERR.EQUIPAM.Y OTRAS INV.CULTURA | 30.000,00 |
| 60000 | 140/11/18 | VTA.TERR.URB.Y MEJ.POLID.ISABEL FDEZ. | 150.000,00 |
| 60000 | 141/11/18 | VTA.TERR.PLAN MEJ.DOTACIONES PARQUES | 100.000,00 |
| 60000 | 142/11/18 | VTA.TERR.EQUIP.Y MAQUIN.INST.DEPORTIVAS | 60.000,00 |
| 60000 | 144/11/18 | VTA.TERR.MEJ.Y RENOV.INST.DEPORTIVAS | 250.000,00 |
| 60000 | 149/11/18 | VTA.TERR.REHAB.POLID.PALMERALES | 182.240,00 |
| 60000 | 150/11/18 | VTA.TERR.SOFTW.GESTION INFORM.Y EXPL.DAT | 9.000,00 |
| 60000 | 151/11/18 | VTA.TERR.ACOMET.SANEAM.PORTATIL FIESTAS | 9.269,98 |
| 60000 | 152/11/18 | VTA.TERR.INST.O AMPL.ALARM.COLEG.Y ED.M | 15.000,00 |
| 60000 | 153/11/18 | VTA.TERR.ADQUISICION OBRAS CULTURALES | 15.000,00 |
| 60000 | 154/11/18 | VTA.TERR.ADQU.PROG.INFORMAT.SERV.SOC. | 15.000,00 |
| 60000 | 155/11/18 | VTA.TERR.EQUIPAM.INFORMATICO POLICIA LOC | 18.000,00 |
| 60000 | 156/11/18 | VTA.TERR.ADQUIS.PLACAS SOLARES BIBLIOBUS | 18.000,00 |
| 60000 | 157/11/18 | VTA.TERR.ADQUISIC.VEHICULO PROTEC. CIVIL | 20.000,00 |
| 60000 | 158/11/18 | VTA.TERR.EQUIPAMIENTO CENTROS SOCIALES | 25.000,00 |

**CAPÍTULO 6
ENAJENACIÓN DE INVERSIONES
REALES**

3.577.644,14

| ECON. | CÓDIGO | DESCRIPCIÓN | IMPORTE |
|--------------|---------------|--|----------------|
| 60000 | 159/11/18 | VTA.TERR.SISTEMA SEGURIDAD ANTIMALWARE | 35.000,00 |
| 60000 | 160/11/18 | VTA.TERR.CLIMATIZ.Y SEG.TELECOM.POLICIA | 25.000,00 |
| 60000 | 161/11/18 | VTA.TERR.AMPL.CAPACIDAD ALMACENAM.DATOS | 25.000,00 |
| 60000 | 162/11/18 | VTA.TERR.IMPLAN.INFRA.WIFI COLEGIOS F.1 | 25.000,00 |
| 60000 | 163/11/18 | VTA.TERR.REFOR.Y HAB.VIVIENDAS MP.ACOGID | 38.434,16 |
| 60000 | 164/11/18 | VTA.TERR.PLAN DE MOVILIDAD | 40.000,00 |
| 60000 | 165/11/18 | VTA.TERR.RENOVACION PARQUE INFORMATICO | 320.000,00 |
| 60000 | 166/11/18 | VTA.TERR.OBRAS MEJ.INFRAEST.BUS URBANO | 100.000,00 |

**CAPÍTULO 7
TRANSFERENCIAS DE CAPITAL****1.987.500,00**

| ECON. | CÓDIGO | DESCRIPCIÓN | IMPORTE |
|--------------|---------------|--|----------------|
| 75100 | 14/11/2018 | SUBV.CONSELLERIA GTOS. INVERSION OMIC | 3.000,00 |
| 79100 | 31/11/18 | SUBV.EDUSI CREACION Y MANT.HUERTOS URB. | 100.000,00 |
| 79100 | 32/11/18 | SUBV.EDUSI ELCHE SMART CITY | 50.000,00 |
| 79100 | 33/11/18 | SUBV.EDUSI MEJORA INFRAEST.WIFI PLAYAS | 10.000,00 |
| 79100 | 35/11/18 | SUBV.EDUSI ACTUAC.CONSERV.PATRIMONIO CUL | 50.000,00 |
| 79100 | 36/11/18 | SUBV.EDUSI PLAN MPAL.EFIC.ENERGET.ALUMBR | 125.000,00 |
| 79100 | 37/11/18 | SUBV.EDUSI CONSTR.ZONA DEPORT.PALMERALES | 125.000,00 |
| 79100 | 38/11/18 | SUBV.EDUSI CLIMAT.Y SEG.TELECOM.POLICIA | 25.000,00 |
| 79100 | 40/11/18 | SUBV.EDUSI RENOVACION PARQUE INFORMATICO | 350.000,00 |
| 79100 | 43/11/18 | SUBV.EDUSI AMPLIAC.CAPAC.ALMACENAM.DATOS | 25.000,00 |
| 79100 | 45/11/18 | SUBV.EDUSI CARRIL BICI | 325.000,00 |
| 79100 | 46/11/18 | SUBV.EDUSI RED PUNTOS RECARGA COCHE ELEC | 15.000,00 |
| 79100 | 47/11/18 | SUBV.EDUSI SIST.CONTING.SERVID.CENT.TELE | 35.000,00 |
| 79100 | 48/11/18 | SUBV.EDUSI IMPLANT.INFRAES.WIFI PEDANIAS | 30.000,00 |
| 79100 | 49/11/18 | SUBV.EDUSI IMPL.TARJ.CIUDAD.VIRTUAL MOV. | 10.000,00 |
| 79100 | 50/11/18 | SUBV.EDUSI IMPLANT.INFRAES.WIFI COLEGIOS | 25.000,00 |
| 79100 | 52/11/18 | SUBV.EDUSI PLAN ACCESIBILIDAD MUNICIPAL | 75.000,00 |
| 79100 | 53/11/18 | SUBV.EDUSI RUTAS PEATONALES SEGURAS | 5.000,00 |
| 79100 | 54/11/18 | SUBV.EDUSI OBRAS MEJ.INFRAEST.BUS URBANO | 100.000,00 |
| 79100 | 55/11/18 | SUBV.EDUSI OBR.ADAPT.BUS CORTE CORREDERA | 150.000,00 |
| 79100 | 56/11/18 | SUBV.EDUSI RENOVACION SERVIDOR CENTRAL | 75.000,00 |
| 79100 | 57/11/18 | SUBV.EDUSI IMPLANT.ADMINISTRACION ELECTR | 279.500,00 |

CAPÍTULO 8
ACTIVOS CORRIENTES

240.000,00

| ECON. | CÓDIGO | DESCRIPCIÓN | IMPORTE |
|--------------|---------------|-----------------------------------|----------------|
| 83000 | 388/10/18 | REINTEGRO ANTICIPOS PAGA PERSONAL | 240.000,00 |

**CAPÍTULO 9
PASIVOS CORRIENTES****6.480.745,58**

| ECON. | CÓDIGO | DESCRIPCIÓN | IMPORTE |
|--------------|---------------|--|----------------|
| 91300 | 41/11/18 | PTMO.MEJORA INFRAESTRUCTURA WIFI PLAYAS | 10.000,00 |
| 91300 | 58/11/18 | PTMO.IMPLANT.TARJETA CIUDAD VIRTUAL D.MO | 10.000,00 |
| 91300 | 59/11/18 | PTMO.RED PUNTOS RECARGA COCHE ELECTRICO | 15.000,00 |
| 91300 | 68/11/18 | PTMO.RUTAS PEATONALES SEGURAS | 5.000,00 |
| 91300 | 69/11/18 | PTMO.IMPL.INFRAESTR.WIFI PEDANIAS FASE I | 30.000,00 |
| 91300 | 72/11/18 | PTMO.CREAC.Y MANT.HUERTOS URBANOS | 100.000,00 |
| 91300 | 73/11/18 | PTMO.SIST.CONTING.SERVID.CENT.TELECOMUN. | 35.000,00 |
| 91300 | 74/11/18 | PTMO.ELCHE SMART CITY | 50.000,00 |
| 91300 | 76/11/18 | PTMO.ACTUAC.CONSERV.PATRIMONIO CULTURAL | 50.000,00 |
| 91300 | 79/11/18 | PTMO.PLAN ACCESIBILIDAD MUNICIPAL | 75.000,00 |
| 91300 | 82/11/18 | PTMO.OBRAS MEJ.INFRAESTRUCT.BUS URBANO | 100.000,00 |
| 91300 | 83/11/18 | PTMO.CONSTRUC.ZONA DEPORTIVA PALMERALES | 125.000,00 |
| 91300 | 84/11/18 | PTMO.OBRAS ADAPT.BUS CORTE CORREDORA | 150.000,00 |
| 91300 | 85/11/18 | PTMO.PLAN MPAL.EFICIENC.ENERGET.ALUMB.P. | 125.000,00 |
| 91300 | 86/11/18 | PTMO. CARRIL BICI | 250.000,00 |
| 91300 | 92/11/18 | PTMO.CONSTR.UNID.ENTERRAMIENTO CEMENT. | 60.000,00 |
| 91300 | 99/11/18 | PTMO.PLAN DE MOVILIDAD | 80.000,00 |
| 91300 | 102/11/18 | PTMO.GESTION INTEGRAL RRHH, NOMINAS | 130.000,00 |
| 91300 | 104/11/18 | PTMO.REORD.TRAF.C/A.SUAREZ,ARG.Y T.SANS. | 134.295,75 |
| 91300 | 110/11/18 | PTMO.MEJ.Y EQUIP.EDIFICIOS MUNICIPALES | 100.000,00 |
| 91300 | 113/11/18 | PTMO.EQUIP.Y MAQUINARIA INST.DEPORTIVAS | 100.000,00 |
| 91300 | 124/11/18 | PTMO.PLAN QUINQU.RENOV.VEHICULOS POLICIA | 200.000,00 |
| 91300 | 125/11/18 | PTMO.MEJ.Y RENOV.INST.EDUCATIVAS | 250.000,00 |
| 91300 | 126/11/18 | PTMO.RENOV.INST.ALUMBRADO PUBLICO | 150.000,00 |
| 91300 | 128/11/18 | PTMO.PLAN MEJORAS DOTACIONES PARQUES | 247.000,00 |
| 91300 | 129/11/18 | PTMO.PLAN ACTUACIONES PEDANIAS | 300.000,00 |
| 91300 | 130/11/18 | PTMO.MEJ.Y RENOV.VIAS Y ESP.PUBLICOS | 300.000,00 |
| 91300 | 131/11/18 | PTMO.SUBV.REHAB.VIV.Y ELIM.BARR.ARQUIT. | 300.000,00 |
| 91300 | 132/11/18 | PTMO.REMOD.Y MEJ.ACERAS Y ESPAC.PEAT. | 350.000,00 |
| 91300 | 133/11/18 | PTMO.MEJ.Y RENOVACION INST.DEPORTIVAS | 330.730,02 |

**CAPÍTULO 9
PASIVOS CORRIENTES**

6.480.745,58

| ECON. | CÓDIGO | DESCRIPCIÓN | IMPORTE |
|--------------|---------------|--|----------------|
| 91300 | 134/11/18 | PTMO.NUEVA CARTOGR.REV.PLAN GENERAL | 518.719,81 |
| 91300 | 135/11/18 | PTMO.PEATONALIZACION CORREDORA | 600.000,00 |
| 91300 | 136/11/18 | PTMO. PRESUPUESTO PARTICIPATIVO | 1.000.000,00 |
| 91300 | 147/11/18 | PTMO.REDAC.ESTUDIOS Y PROY.TEC.INFRAESTR | 100.000,00 |
| 91300 | 148/11/18 | PTMO.INSTALACIONES SEMAFORICAS | 100.000,00 |