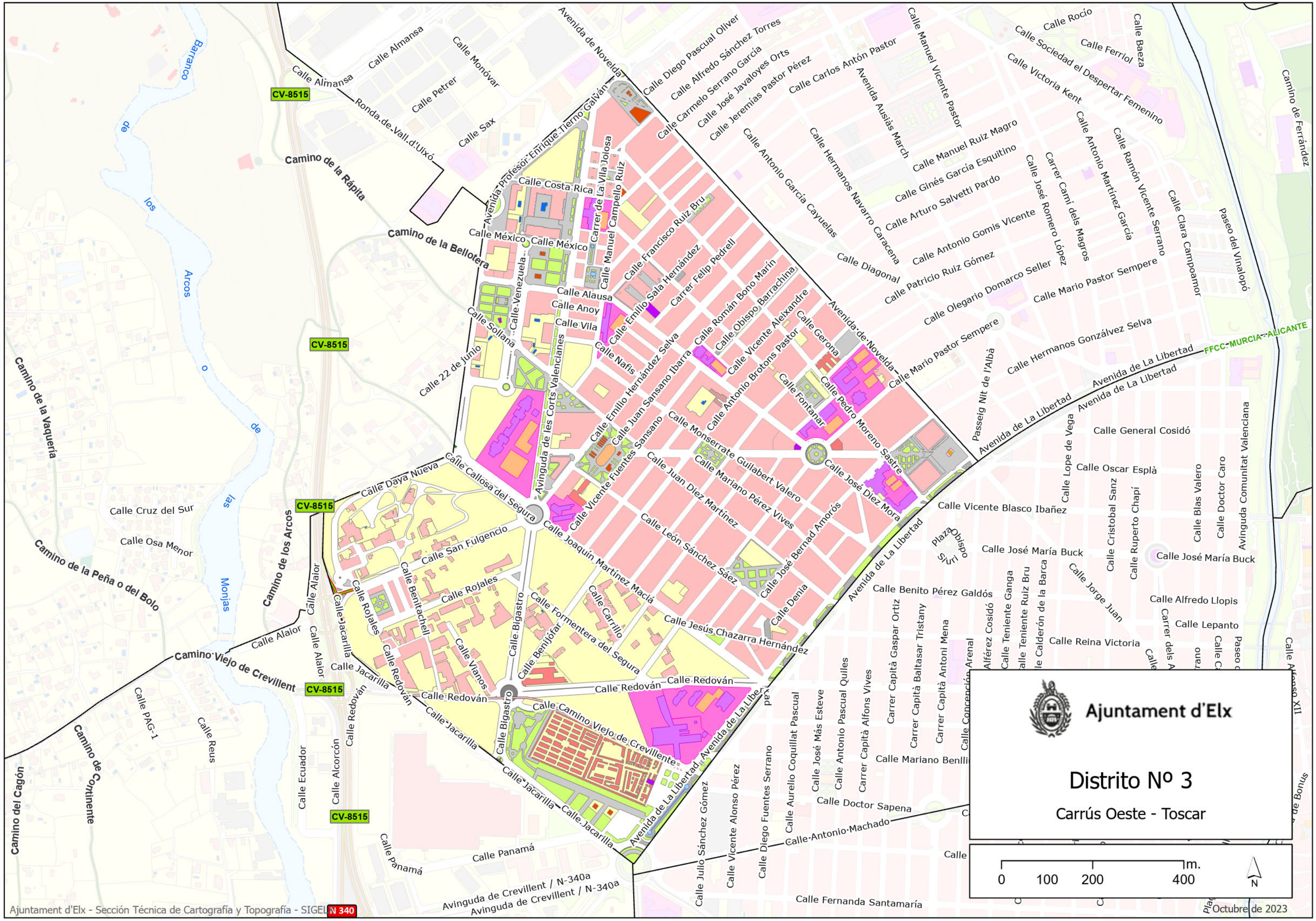
Ajuntament d'Elx
Distrito Nº 3
Carrús Oeste - Toscar
0 100 200 400 m.
N
Octubre de 2023
Ajuntament d'Elx - Sección Técnica de Cartografía y Topografía - SIGEL
Avenida de Novelda
Calle Almansa
Calle Monóvar
Calle Petrer
Calle Sax
Ronda de Vall d'Uixó
Camino de la Rápita
Camino de la Bellotera
Barranco de los Arcos
Camino de la Vaquería
Camino de los Arcos
Camino de la Peña o del Bolo
Camino Viejo de Crevillent
Camino del Cagón
Camino de Continente
Camino de Ferrández
CV-8515
N 340
Calle Diego Pascual Oliver
Calle Alfredo Sánchez Torres
Calle Carmelo Serrano García
Calle José Javaloyes Orts
Calle Jeremías Pastor Pérez
Calle Carlos Antón Pastor
Avenida Ausiàs March
Calle Manuel Vicente Pastor
Calle Rocío
Calle Ferriol
Calle Baeza
Calle Sociedad el Despertar Femenino
Calle Victoria Kent
Calle Antonio Martínez García
Calle Ramón Vicente Serrano
Calle Clara Campoamor
Paseo del Vinalopó
Calle Antonio García Cayuelas
Calle Hermanos Navarro Caracena
Calle Manuel Ruiz Magro
Calle Ginés García Esquitino
Calle Arturo Salvetti Pardo
Calle José Romero López
Carrer Camí dels Magros
Calle Antonio Gomis Vicente
Calle Patricio Ruiz Gómez
Calle Olegario Domarco Seller
Calle Mario Pastor Sempere
Calle Hermanos Gonzálvez Selva
Calle Diagonal
Avenida Profesor Enrique Tierno Galván
Calle Costa Rica
Calle México
Calle Venezuela
Calle Alausa
Calle Anoy
Calle Vila
Calle Sollana
Calle 22 de junio
Carrer de La Vila Joiosa
Calle Manuel Campello Ruiz
Calle Francisco Ruiz Bru
Calle Emilio Sala Hernández
Carrer Felip Pedrell
Calle Nafis
Calle Emilio Hernández Selva
Calle Juan Sansano Ibarra
Calle Román Bono Marín
Calle Obispo Barrachina
Calle Vicente Aleixandre
Calle Gerona
Calle Antonio Brotons Pastor
Calle Fontanar
Calle Pedro Moreno Sastre
Calle José Díez Mora
Avenida de Novelda
Calle Mario Pastor Sempere
Passeig Nit de l'Albà
Avenida de La Libertad
FFCC-MURCIA-ALICANTE
Calle General Cosidó
Calle Lope de Vega
Calle Oscar Esplà
Calle Cristobal Sanz
Calle Ruperto Chapí
Calle Blas Valero
Calle Doctor Caro
Avinguda Comunitat Valenciana
Avinguda de les Corts Valencianes
Calle Monserrate Guilabert Valero
Calle Mariano Pérez Vives
Calle Juan Díez Martínez
Calle León Sánchez Sáez
Calle José Bernad Amorós
Calle Denia
Calle Vicente Fuentes Sansano
Calle Daya Nueva
Calle Callosa del Segura
Calle Joaquín Martínez Maciá
Calle Jesús Chazarra Hernández
Calle Vicente Blasco Ibañez
Plaza Obispo Siuri
Calle José María Buck
Calle Jorge Juan
Calle Alfredo Llopis
Calle Lepanto
Calle Reina Victoria
Calle Benito Pérez Galdós
Calle Cruz del Sur
Calle Osa Menor
Calle San Fulgencio
Calle Rojales
Calle Benitachell
Calle Alaior
Calle Jacarilla
Calle Bigastro
Calle Formentera del Segura
Calle Benijófar
Calle Carrillo
Calle Vianos
Calle Redován
Calle Camino Viejo de Crevillente
Calle PAG-1
Calle Reus
Calle Ecuador
Calle Alcorcón
Calle Panamá
Avinguda de Crevillent / N-340a
Calle Julio Sánchez Gómez
Calle Vicente Alonso Pérez
Calle Diego Fuentes Serrano
Calle Aurelio Coquillat Pascual
Calle José Más Esteve
Calle Antonio Pascual Quiles
Carrer Capità Alfons Vives
Carrer Capità Gaspar Ortiz
Carrer Capità Baltasar Tristany
Carrer Capità Antoni Mena
Calle Concepción Arenal
Calle Alférez Cosidó
Calle Teniente Ganga
Calle Teniente Ruiz Bru
Calle Calderón de la Barca
Calle Mariano Benlliure
Calle Doctor Sapena
Calle Antonio Machado
Calle Fernanda Santamaría